Les articles

SOS Cartables

1 Dresse la liste des articles avec le groupe classe.

a) L'iris fleurit au printemps.
b) En automne rougissent les dahlias et les roses.
c) Carlos place les équipes aux coins du terrain.
d) Kim va chercher du papier et un crayon.
e) Sam a pied dans le plâtre : il sera arbitre.

Les articles :

.....
.....
.....
.....

2 Complète les phrases suivantes avec des articles.

a) _____ mer est agitée et _____ bateaux _____ pêcheurs rentrent _____ port.
b) On a renversé de _____ eau sur _____ couverture _____ cahier d'Alain.
c) Il skie avec _____ MP3 sur _____ oreilles.
d) _____ chien s'approcha _____ banc et aboya.
e) _____ oiseaux ont fait _____ nid dans _____ grand pin.

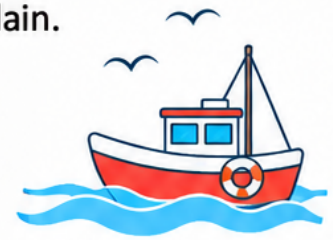

3 Complète les phrases suivantes avec des articles.

a) J'achète de _____ confiture, _____ jambon, de _____ eau gazeuse et _____ biscottes.
b) Tu vas _____ stade, tu fais _____ sport et tu prends _____ douche.

4 Complète les phrases suivantes avec des articles.

Un jour, _____ âne trop vieux fut chassé par son maître. Il prit la route de Brême. En chemin, il rencontra _____ chien qui ne pouvait plus chasser. _____ âne et _____ chien marchèrent ensemble. Ils aperçurent _____ chat tout maigre car il ne pouvait plus attraper _____ souris. Plus loin, ce fut _____ coq qu'_____ méchante fermière avait battu. _____ âne, _____ chien, _____ chat et _____ coq allèrent vers Brême, _____ ville _____ musiciens. Là, ils espéraient se faire _____ nouvelle vie.